

Beitragstabelle ab 1. Januar 2022

Beitragssätze

Krankenversicherung	
Allgemeiner Beitragssatz	14,60 %
Ermäßigter Beitragssatz	14,00 %
Zusatzbeitrag der hkk	0,69 %
Durchschnittlicher Zusatzbeitrag	1,30 %
Pauschaler Beitragssatz für geringfügig Beschäftigte ¹⁾	13,00 %
Pflegeversicherung	
Beitragszuschlag für Kinderlose	0,35 %
Rentenversicherung	
Pauschaler Beitragssatz für geringfügig Beschäftigte ¹⁾	15,00 %
Arbeitslosenversicherung	
	2,40 %
Insolvenzgeldumlage	
	0,09 %

1) Die pauschalen Beiträge sind ausschließlich an die Minijobzentrale abzuführen.

Entgeltfortzahlungsversicherung

U 1 (Erstattung der Aufwendungen bei Arbeitsunfähigkeit)	
Erstattungssatz 60 % (allgemein)	1,80 %
Erstattungssatz 80 % (auf Wunsch) ²⁾	3,30 %
Erstattungssatz 50 % (auf Wunsch) ²⁾	1,40 %
U 2 (Erstattung der Aufwendungen bei Mutterschaft)³⁾	
	0,65 %

2) Der Arbeitgeber ist an die Wahl des Erstattungssatzes bis zum Ablauf des Kalenderjahres gebunden.

3) Erstattet werden 100% des fortgezählten Arbeitsentgelts, zuzüglich 20% des Arbeitgeberbeitragsanteils.

Grenzwerte ab 1. Januar 2022

Beitragsbemessungsgrenzen		bundeseinheitlich
Kranken- und Pflegeversicherung		
monatlich		4.837,50 EUR
jährlich		58.050,00 EUR
Renten-, Arbeitslosen- und Umlageversicherung	alte Bundesländer (einschl. West-Berlin)	neue Bundesländer (einschl. Ost-Berlin)
monatlich	7.050,00 EUR	6.750,00 EUR
jährlich	84.600,00 EUR	81.000,00 EUR

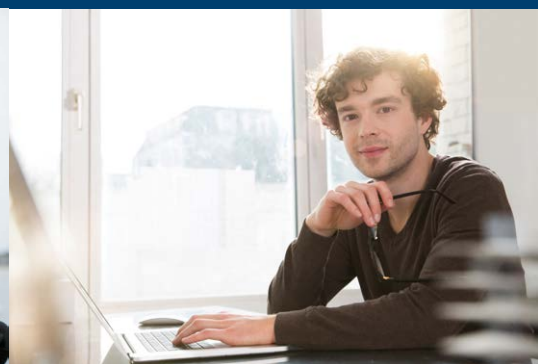

Grenzwerte ab 1. Januar 2022 – Fortsetzung

Versicherungspflichtgrenze in der Krankenversicherung	bundeseinheitlich
monatlich	5.362,50 EUR
jährlich	64.350,00 EUR
Für Versicherte der Privaten Krankenversicherung (Stichtag: 31. 12. 2002)	
monatlich	4.837,50 EUR
jährlich	58.050,00 EUR
Geringfügigkeitsgrenze bis zum 30. September (monatlich)	450,00 EUR
Geringfügigkeitsgrenze ab dem 1. Oktober (monatlich)	520,00 EUR
Geringverdienergrenze (monatlich)	325,00 EUR
Faktor „F“ bis zum 30. September	0,7509
Faktor „F“ ab dem 1. Oktober	0,7009

Freiwillig krankenversicherte Arbeitnehmer

Arbeitnehmer	Krankenversicherung	Pflegeversicherung	
nach Überschreiten der Jahresarbeitsentgeltgrenze		3,05 %	3,40 % ⁵⁾
mit Krankengeldanspruch	739,66 EUR ⁴⁾	147,54 EUR	164,48 EUR
ohne Krankengeldanspruch (beschäftigte Rentner)	710,63 EUR ⁴⁾	147,54 EUR	164,48 EUR

4) Davon 33,38 EUR
Zusatzbeitrag.

5) Einschließlich des
Beitragszuschlags für
kinderlose Mitglieder.

Höchstbeitragszuschuss

Krankenversicherung mit Anspruch auf Krankengeld	384,58 EUR
Krankenversicherung ohne Anspruch auf Krankengeld	370,07 EUR
Pflegeversicherung (bundeseinheitlich außer Sachsen)	73,77 EUR
Pflegeversicherung im Bundesland Sachsen	49,58 EUR

Bezugsgrößen

Bezugsgröße		alte Bundesländer	neue Bundesländer
Bezugsgröße	jährlich	39.480,00 EUR	37.800,00 EUR ⁶⁾
Bezugsgröße	monatlich	3.290,00 EUR	3.150,00 EUR ⁶⁾

6) gilt nur in der Renten-
und Arbeitslosen-
versicherung

7) Maßgeblich ist
der Hauptsitz
der hkk (Bremen)

8) Sowohl der 24. als auch
der 31. Dezember gelten
nicht als bankübliche
Arbeitstage

Abgabe- und Fälligkeitstermine 2022⁷⁾

Monat	Jan	Feb	Mär	Apr	Mai	Juni	Juli	Aug	Sep	Okt	Nov	Dez
Eingang Beitragsnachweis	25.	22.	25.	25.	24.	24.	25.	25.	26.	24.	24.	23. ⁸⁾
Zahlungseingang	27.	24.	29.	27.	27.	28.	27.	29.	28.	26.	28.	28. ⁸⁾

Bankverbindung der hkk:

Die Sparkasse Bremen AG
BLZ 290 501 01, Konto 100 65 43

IBAN: DE79 2905 0101 0001 0065 43
Swift-Code/BIC: SBREDE22

Besuchen Sie uns auch auf:

 facebook.de/krankenkasse.hkk

 xing.com/companies/hkkkrankenkasse

Persönliche Beratung
in den hkk-Geschäftsstellen.
Alle Infos unter
hkk.de/geschaeftsstellen

Telefonische Beratung
unter **0421 - 36550** und
0800 - 2555 444

Online immer für Sie da
auf hkk.de und
über info@hkk.de

Stand: Oktober 2022
Aktuelle Infos finden
Sie auf hkk.de

Mit dieser Information möchten wir Ihnen einen ersten Überblick über die Versicherungsleistungen geben. Sie erhebt keinen Anspruch auf Vollständigkeit. Grundlage für den Versicherungsschutz der hkk sind die gültigen Satzungsbedingungen der Handelskrankenkasse (hkk) und der hkk-Pflegekasse.

hkk75641(10/22)