

Beitragstabelle ab 1. Juli 2023

Beitragssätze

Krankenversicherung	
Allgemeiner Beitragssatz	14,60 %
Ermäßigter Beitragssatz	14,00 %
Zusatzbeitrag der hkk	0,98 %
Durchschnittlicher Zusatzbeitrag	1,60 %
Pauschaler Beitragssatz für geringfügig Beschäftigte ¹⁾	13,00 %
Pflegeversicherung	
Beitragssatz für Kinderlose	4,00 %
mit 1 Kind	3,40 %
mit 2 Kindern ²⁾	3,15 %
mit 3 Kindern ²⁾	2,90 %
mit 4 Kindern ²⁾	2,65 %
ab 5 Kindern ²⁾	2,40 %
Rentenversicherung	18,60 %
Pauschaler Beitragssatz für geringfügig Beschäftigte ¹⁾	15,00 %
Arbeitslosenversicherung	2,60 %
Insolvenzgeldumlage	0,06 %

1) Die pauschalen Beiträge sind ausschließlich an die Minijobzentrale abzuführen.

2) Der Beitragssatz mit einem Kind gilt lebenslang. Der zusätzliche Abschlag für das 2. bis 5. Kind entfällt ab Vollendung des 25. Lebensjahres des jeweiligen Kindes.

Entgeltfortzahlungsversicherung

U 1 (Erstattung der Aufwendungen bei Arbeitsunfähigkeit)	
Erstattungssatz 60 % (allgemein)	2,60 %
Erstattungssatz 80 % (auf Wunsch) ³⁾	4,60 %
Erstattungssatz 50 % (auf Wunsch) ³⁾	2,20 %
U 2 (Erstattung der Aufwendungen bei Mutterschaft)⁴⁾	0,50 %

3) Der Arbeitgeber ist an die Wahl des Erstattungssatzes bis zum Ablauf des Kalenderjahres gebunden.

4) Erstattet werden 100% des fortgezahlten Arbeitsentgelts, zuzüglich 20% des Arbeitgeberbeitragsanteils.

Grenzwerte ab 1. Juli 2023

Beitragsbemessungsgrenzen	bundeseinheitlich	
Kranken- und Pflegeversicherung		
monatlich	4.987,50 EUR	
jährlich	59.850,00 EUR	
Renten-, Arbeitslosen- und Umlageversicherung	alte Bundesländer (einschl. West-Berlin)	neue Bundesländer (einschl. Ost-Berlin)
monatlich	7.300,00 EUR	7.100,00 EUR
jährlich	87.600,00 EUR	85.200,00 EUR

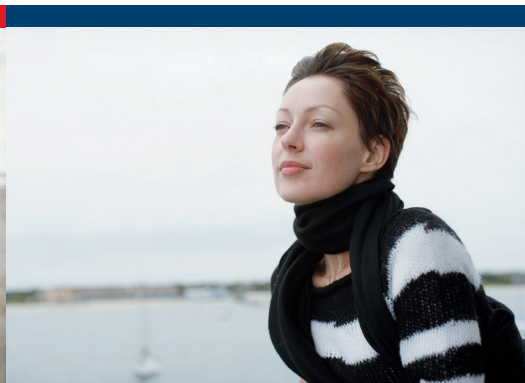

Grenzwerte ab 1. Juli 2023 – Fortsetzung

Versicherungspflichtgrenze in der Krankenversicherung	bundeseinheitlich
monatlich	5.550,00 EUR
jährlich	66.600,00 EUR
Für Versicherte der Privaten Krankenversicherung	
(Stichtag: 31. 12. 2002)	
monatlich	4.987,50 EUR
jährlich	59.850,00 EUR
Geringfügigkeitsgrenze (monatlich)	520,00 EUR
Geringverdienergrenze (monatlich)	325,00 EUR
Faktor „F“	0,6922

Freiwillig krankenversicherte Arbeitnehmer

Arbeitnehmer	Krankenversicherung	Pflegeversicherung
nach Überschreiten der Jahresarbeitsentgeltgrenze mit Krankengeldanspruch	777,06 EUR ⁵⁾	199,50 EUR ohne Kinder
	777,06 EUR ⁵⁾	169,58 EUR mit 1 Kind
	777,06 EUR ⁵⁾	157,11 EUR mit 2 Kindern ²⁾
	777,06 EUR ⁵⁾	144,64 EUR mit 3 Kindern ²⁾
	777,06 EUR ⁵⁾	132,17 EUR mit 4 Kindern ²⁾
ohne Krankengeldanspruch (beschäftigte Rentner)	777,06 EUR ⁵⁾	119,70 EUR ab 5 Kindern ²⁾
	747,13 EUR ⁵⁾	199,50 EUR ohne Kinder
	747,13 EUR ⁵⁾	169,58 EUR mit 1 Kind
	747,13 EUR ⁵⁾	157,11 EUR mit 2 Kindern ²⁾
	747,13 EUR ⁵⁾	144,64 EUR mit 3 Kindern ²⁾
	747,13 EUR ⁵⁾	132,17 EUR mit 4 Kindern ²⁾
	747,13 EUR ⁵⁾	119,70 EUR ab 5 Kindern ²⁾

5) Davon 48,88 EUR Zusatzbeitrag.

Höchstbeitragszuschuss

Krankenversicherung mit Anspruch auf Krankengeld	403,99 EUR
Krankenversicherung ohne Anspruch auf Krankengeld	389,00 EUR
Pflegeversicherung (bundeseinheitlich außer Sachsen)	84,79 EUR
Pflegeversicherung im Bundesland Sachsen	59,85 EUR

Bezugsgrößen

Bezugsgröße	jährlich	alte Bundesländer	neue Bundesländer
Bezugsgröße	jährlich	40.740,00 EUR	39.480,00 EUR ⁶⁾
Bezugsgröße	monatlich	3.395,00 EUR	3.290,00 EUR ⁶⁾

6) Für die KV und PV gilt für die neuen Bundesländer die Bezugsgröße West

7) Maßgeblich ist der Hauptsitz der hkk (Bremen)

Abgabe- und Fälligkeitstermine 2023⁷⁾

Monat	Jan	Feb	Mär	Apr	Mai	Juni	Juli	Aug	Sep	Okt	Nov	Dez
Eingang Beitragsnachweis⁹⁾	25.	22.	27.	24.	24.	26.	25.	25.	25.	24.	24.	21. ⁸⁾
Zahlungseingang	27.	24.	29.	26.	26.	28.	27.	29.	27.	26.	28.	27. ⁸⁾

8) Sowohl der 24. als auch der 31. Dezember gelten nicht als bankübliche Arbeitstage

9) Dieser muss am fünft-letzten Bankarbeitstag im Monat um 0:00 Uhr vorliegen

Bankverbindung der hkk:

Die Sparkasse Bremen AG
BLZ 290 501 01, Konto 100 65 43

IBAN: DE79 2905 0101 0001 0065 43
Swift-Code/BIC: SBREDE22



Persönliche Beratung:
hkk-Geschäftsstellen und
-Servicepunkte. Alle Infos
unter [hkk.de/geschaeftsstellen](https://www.hkk.de/geschaeftsstellen)



**Schnell und kompetent am
Telefon:** hkk-Kundenberatung
unter 0421-36550
und 0800-2555 444



**Überall, rund um
die Uhr:** hkk online
auf [hkk.de](https://www.hkk.de) und
über info@hkk.de



Stand: Juli 2023
Aktuelle Infos finden Sie auf [hkk.de](https://www.hkk.de)